

PLAN DE AMPLASAMENT SI DELIMITARE

Imobil cuprins în CF 107916 Baia Mare, nr. topo. 2737/1574/2
str. Gării, nr. 5 B - intravilan - U.A.T. Baia Mare

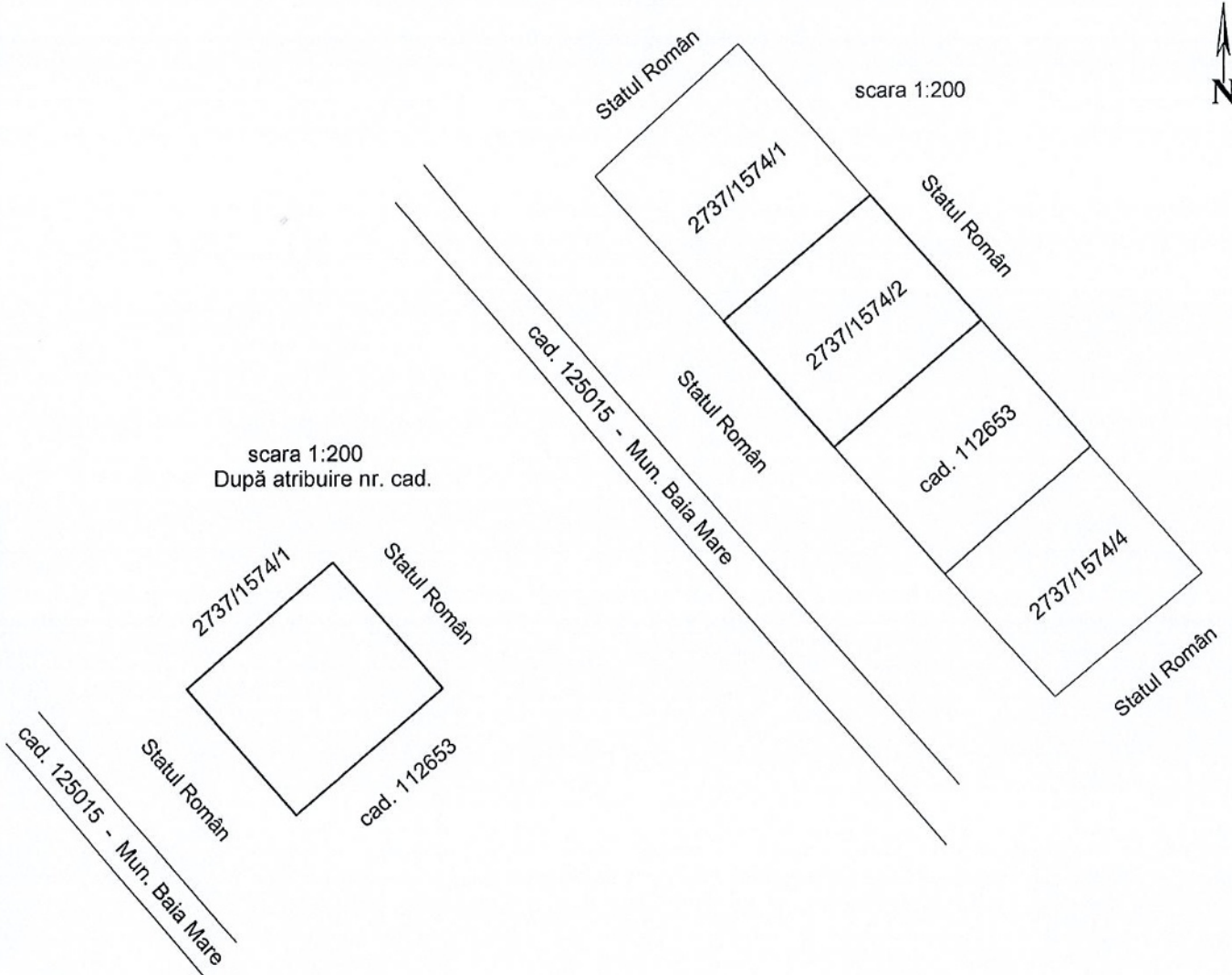

SITUATIA ACTUALA				SITUATIA VIITOARE				
Nr. C.F.	Nr. topo.	Suprafata		PROPRIETAR	Nr. cad.	Suprafata		PROPRIETAR
		ha	mp.			ha	mp.	
107916	2737/1574/2	-	27	Statul Român (pe teren) Sirachi Istvan Mihaly (pe construcție)	-	-	27	Municipiul Baia Mare (domeniul privat) Sirachi Istvan Mihaly (pe construcție)
TOTAL:		-	27		-	-	27	

Executant: TOPOKA S.R.L.
Seria RO-B-J, Nr. 3383/2026
ing.

Serie RO-B-J, Nr. 3383/2026
Confirm executarea măsurătorilor la teren,
corectitudinea întocmirii documentației cadastrale și
corespondența acestora cu realitatea din teren



Inspector
Confirm introducerea imobilului în baza de date integrată
și atribuirea numărului cadastral
Ștampila BCPI
Semnătura și parafa
Data: